

# Textura en Spray Muros y Cielos

## Descripción

El compuesto para textura en spray de Panel Rey® es un producto claro sin agregados, diseñado para ser aplicado sobre superficies interiores propiamente preparadas. Se puede crear un amplio rango de patrones. No se recomienda usar como recubrimiento final, después de haber secado, pintar la superficie.

## Preparación

La superficie de trabajo debe estar seca, limpia y libre de aceite, grasa o materiales solubles. Aplicar sobre la superficie acabada un sellador para igualar la porosidad y absorción del material en la superficie y asegurar un color uniforme de la pintura. La pintura debe ser aplicada sin dilución y se le debe permitir secar antes de una decoración final.

## Mezclado

Agregar una bolsa de 22.7 kg a un contenedor con 15 a 19 litros de agua limpia. Usar contenedor y equipo de mezclado limpios. Agregar el compuesto en polvo lentamente al agua, y mezclar adecuadamente hasta obtener una consistencia libre de grumos.

Permitir al material humectarse por 10 minutos o más. Si se requiere ajustar la consistencia, agregar agua en pequeñas cantidades y volver a mezclar. Exceso de agua puede causar agrietamiento, pobre adherencia, engomamiento inusual y cráteres. No mezclar con otros materiales en polvo o pasta.



## Patrones Comunes



Planchado



Gotas Salpicadas



Simulación Acústico



Cáscara de Naranja



## Aplicación

El compuesto para textura en spray de Panel Rey® puede ser aplicado con brocha, rodillo o equipo de lanzamiento.

- Para un patrón planchado o de gotas, aplicar la textura a razón de 3 m<sup>2</sup>/ kg.
- Para un patrón de cáscara de naranja, aplicar la textura a razón de 3-6 m<sup>2</sup>/kg.
- Siga las instrucciones de quien manufactura el equipo de aplicación. La textura debe estar completamente seca antes de aplicar decoración.
- No aplicar el producto cuando el agua, la mezcla o superficie de aplicación está por debajo de los 10° C. Siga las instrucciones de pintado y decorado prescritas en el producto.

**Tabla de recomendación para selección de boquilla**

Aplicación	Tamaño boquilla <sup>2</sup>	Volúmen de aire <sup>1</sup>
Simulación Acústico	6 mm, (fino a medio) 8 mm (grueso)	medio - alto
Cáscara de Naranja	4 mm 6 mm	medio - alto
Gotas Salpicadas	4 mm 8 mm	bajo - medio
Planchado	8 mm 12 mm	bajo

<sup>2</sup>Control del volúmen de aire con la valvula de la pistola.  
Para un mayor flujo, probar con una boquilla más grande.

## Ventajas

Debido a sus aditivos y formula especializada, el compuesto para textura de Panel Rey® evita los efectos comunes indeseados como "puntas de alfiler", cráteres y grumos.

- Textura Fina.
- Sin agregados.
- Fácil aplicación.

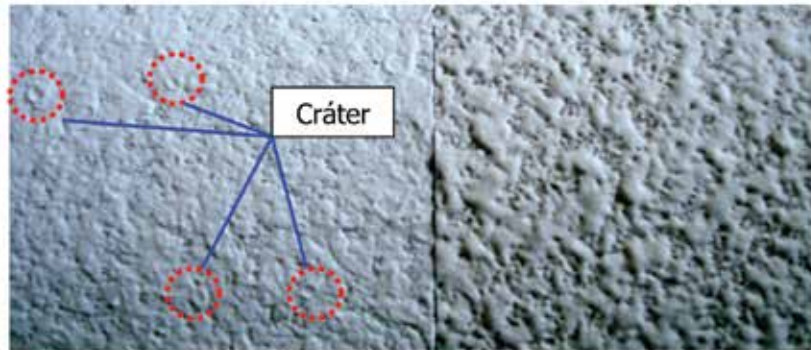

Para más información:

Servicio al Cliente  
01 800 PANEL REY

Teléfono  
(81) 8345-0055

Correo Electrónico  
panelrey@gpromax.com

Sitio de Internet  
www.panelrey.com

Panel Rey S.A.  
Serafín Peña #935 Sur Col. Centro  
CP 64000 Monterrey, N.L.

## Almacenamiento

Almacenar en lugar seco y a temperatura ambiente. Proteger contra temperaturas extremas, humedad y contacto directo con el agua. Mantener bien cerrado.

Rotar inventario cada 90 días y no almacenar por más de 6 meses.

## Precauciones

Brisa o polvo creado por el producto pueden causar irritación de ojos, piel, nariz y garganta. Evitar la inhalación de la brisa o polvo usando máscara y lentes de seguridad durante el uso del producto. Mantener ventilación adecuada para reducir la exposición a la brisa o polvo. Si ocurre contacto con ojos, lavar cuidadosamente con agua limpia durante 15 minutos, si la irritación persiste consultar a un médico. Si se ingiere, asista con un médico. Manténgase fuera del alcance de los niños.